

# PENDAFTARAN CPNS TAHUN 2018

<https://sscn.bkn.go.id>

1

- Cek pengumuman di <https://sscn.bkn.go.id>
- Pilih menu **Registrasi**
- Isi **NIK, Nomor KK** atau **NIK Kepala Keluarga**
- Isi alamat **e-mail aktif, password** dan **pertanyaan pengaman**
- **Upload pass foto** latar belakang merah
- Cetak **Kartu Informasi Akun**

## Pengiriman Dokumen\*

3

- Pelamar mengirimkan dokumen sesuai dengan persyaratan instansi sebagai syarat pendaftaran
- Pelamar wajib melampirkan **Kartu Pendaftaran SSCN** untuk proses verifikasi

## Cetak Kartu Peserta

5

- Cetak **Kartu Peserta** bagi pelamar yang dinyatakan lulus seleksi administrasi



## Pendaftaran

2

- Log In ke <https://sscn.bkn.go.id> dengan **NIK** dan **password** yang telah didaftarkan
- Upload foto *selfie* dengan memperlihatkan **KTP** dan **Kartu Informasi Akun** untuk dapat melanjutkan ke tahap berikutnya
- Melengkapi **Biodata**
- Memilih **instansi, jenis formasi, pendidikan** dan **jabatan**
- Upload dokumen pendukung
- Cetak **Kartu Pendaftaran SSCN 2018**

## Proses Verifikasi Berkas

4

- Tim Verifikator instansi melakukan verifikasi berkas yang dikirim atau yang diunggah berdasarkan syarat pendaftaran

## Tes CAT BKN

6

- Tim Verifikator instansi melakukan verifikasi berkas yang dikirim atau yang diunggah berdasarkan syarat pendaftaran

\*Bila di persyaratan instansi dicantumkan bahwa pelamar harus mengirimkan dokumen



# ALUR PENDAFTARAN CPNS TAHUN 2018

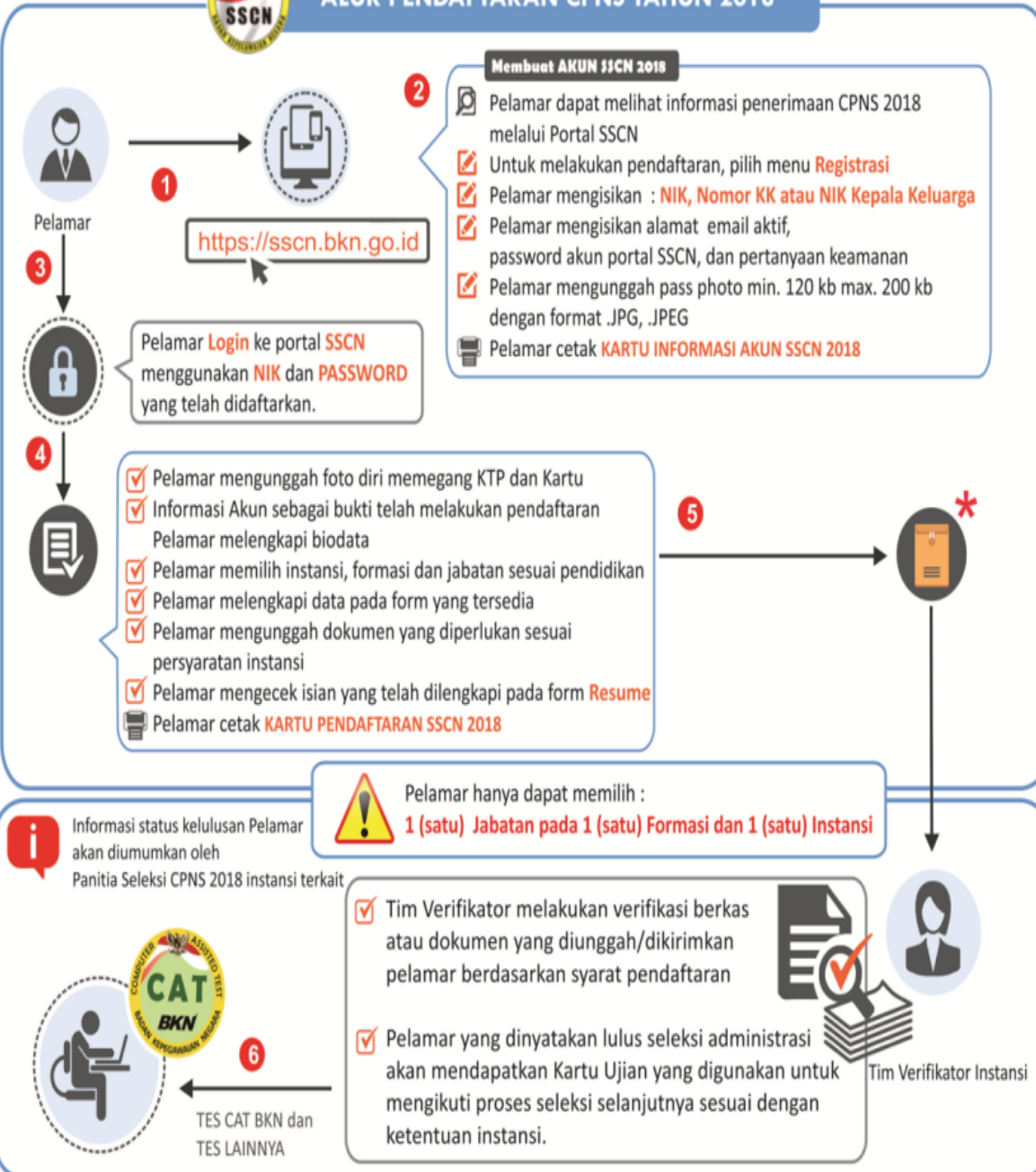

Pelamar hanya dapat memilih : **1 (satu) Jabatan pada 1 (satu) Formasi dan 1 (satu) Instansi**



Informasi status kelulusan Pelamar akan diumumkan oleh Panitia Seleksi CPNS 2018 instansi terkait

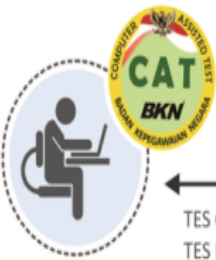

TES CAT BKN dan TES LAINNYA



Tim Verifikator Instansi

# Pendaftaran CPNS

## Tahun 2018

- Buat akun di portal :**  
<https://sscn.bkn.go.id>
- Log in ke :**  
<https://sscn.bkn.go.id>
- Upload Foto Selfie**
- Lengkapi Biodata**
- Pilih instansi, jenis formasi dan jabatan**
- Cek Resume**
- Kirim Data**
- Cetak Kartu Pendaftaran SSCN 2018**
- Isi **NIK, Nomor KK** atau **NIK Kepala Keluarga**
  - Isi alamat **e-mail aktif, password dan pertanyaan pengaman**
  - Upload Pas Photo min. 120 kb max. 200kb
  - Cetak **Kartu Informasi Akun**
  - Gunakan **NIK** dan **password** yang telah didaftarkan
  - Upload foto *selfie* dengan memperlihatkan **KTP** dan **Kartu Informasi Akun** untuk dapat melanjutkan ke tahap berikutnya
  - Isi **Biodata**
  - Pelamar hanya dapat memilih **1 instansi, 1 formasi dan 1 jabatan**
  - Pastikan bahwa data telah terisi semua dengan benar
  - Dan pastikan instansi, formasi dan jabatan yang dipilih sudah benar
  - Klik **Simpan** data yang telah dicek di Resume dan pastikan bahwa data tersebut terisi dengan lengkap dan benar
  - Data yang telah diklik **Kirim** tidak dapat diubah dengan alasan apapun
  - Cetak dan Simpan dengan baik **Kartu Pendaftaran SSCN 2018**
  - **Kartu Pendaftaran SSCN 2018 digunakan sebagai bukti telah menyelesaikan proses pendaftaran melalui SSCN 2018**